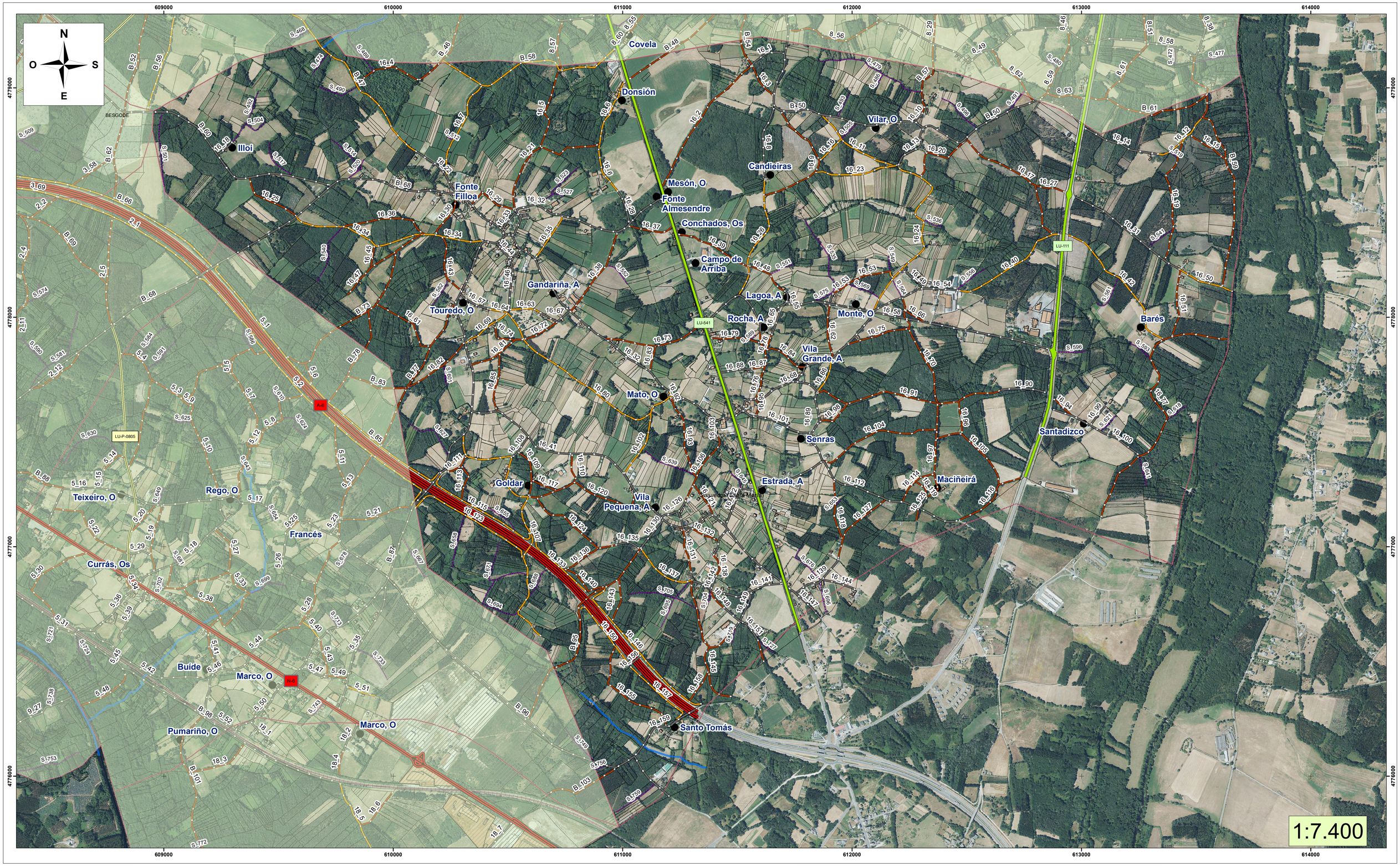

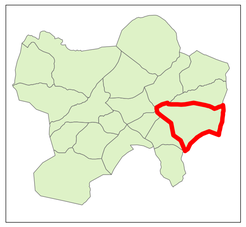

VIAS Y CAMINOS MUNICIPALES

- AGLOMERADO\ASFALTO
- TIERRA
- ZAHORRA

OTRAS VIAS Y CAMINOS

- CARRETERAS FOMENTO
- CARRETERAS DIPUTACIÓN
- CARRETERAS XUNTA
- OTROS: S_N (SERVENTIAS, MVMC Y OTROS)

OTROS ELEMENTOS

- RIOS
- FERROCARRIL
- ENTIDADES DE POBLACION
- PARCELAS CATASTRO
- EDIFICACIONES
- ZONA URBANA
- M.V.M.C_Begonte

INVENTARIO DE VÍAS Y CAMINOS

Ayuntamiento de Begonte

PARROQUIA: Saavedra (Santa María)

130 65 0 130 260 390 520 650 Metros

PROYESTEGAL

FECHA: OCTUBRE 2024